HUBITOS

AI助手生成电商视频教程



1. 进入主界面，进入【AI 助手】，选择右侧对话框【电商视频】板块

2. 三种模式【爆款模仿】【平台灵感】【自定义】，也可以在下方选择【参考模板】

【爆款模仿】：参考已有视频的结构与节奏，换成自己的商品。
【平台灵感】：根据目标平台的热门内容，获取视频创意。
【自定义】：用自己的描述，指定画面、台词和风格。



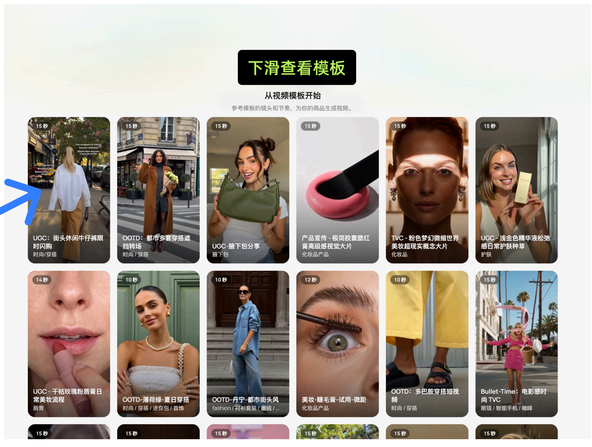

添加商品后，将自动解析商品内容和卖点，可二次编辑



3. 上传商品后，补充需求，并查看相关细节；视频生成消耗积分较大，建议仔细核对要求

支持修改包括：脚本、主题、分镜、视觉效果等详细内容
1. 点击图片修改识别到的商品信息
2. 点击脚本模式可调整脚本细节
3. 点击视频类型和输出可调整包括清晰度、尺寸、口播等细节



4. 等待生成并查看效果，生成后可一键发布到相关社交媒体平台



爆款模仿：适合已经有参考视频，借鉴它的开场、镜头结构和节奏，结合自己的商品重新创作

平台灵感：适合还没确定怎么拍，根据目标平台的公开内容样本和商品信息，推荐多个创作方向供你选择

自定义：适合已有明确想法，直接描述想要的画面、人物、动作和口播，让 AI 按你的要求制作。

https://hubitos.ai/